Empfehlung zum Vorgehen bei Schulabsentismus

März 2024
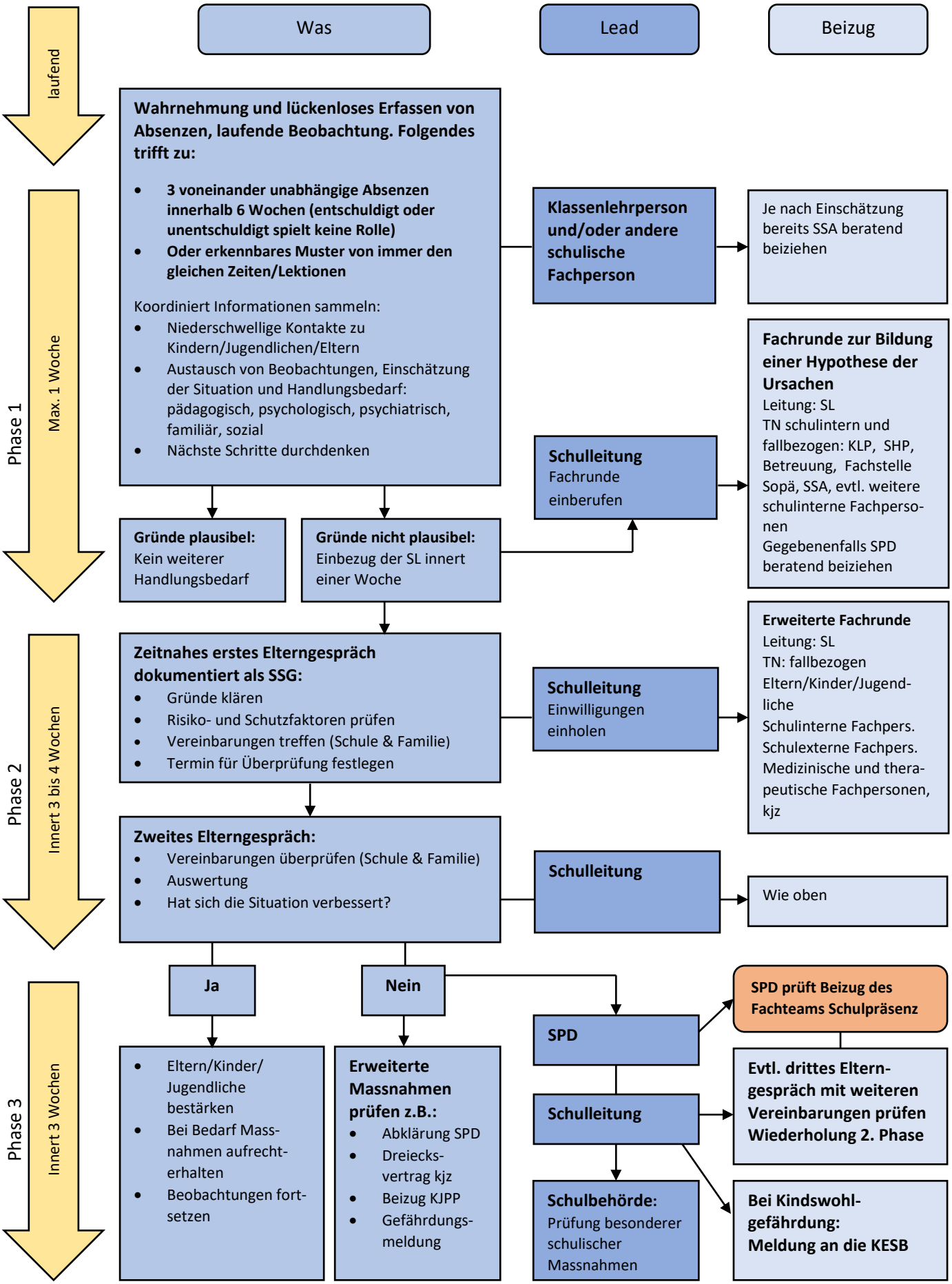
Leitfaden für Schulen im Bezirk Horgen